# HÄRMÄ

**Piirtoolantie 6**
**62300 Kauhava**

**Hätänumero**
**Nödnummer**
**Emergency number**
**112**

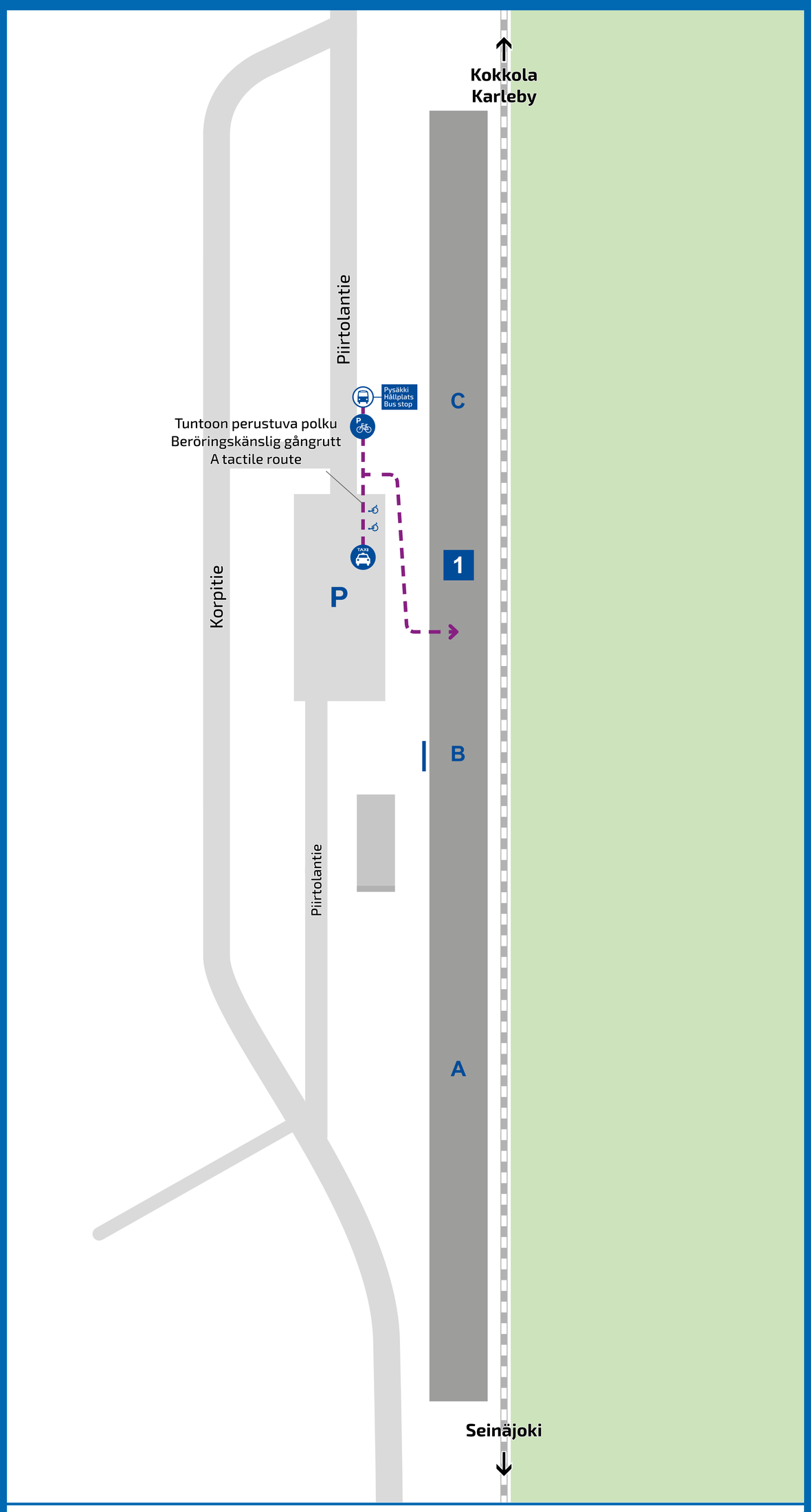


Olet tässä
Du är här
You are here

**A-D** Junavaunujen pysähtymisalueet
Områden där tågen stannar
Boarding areas

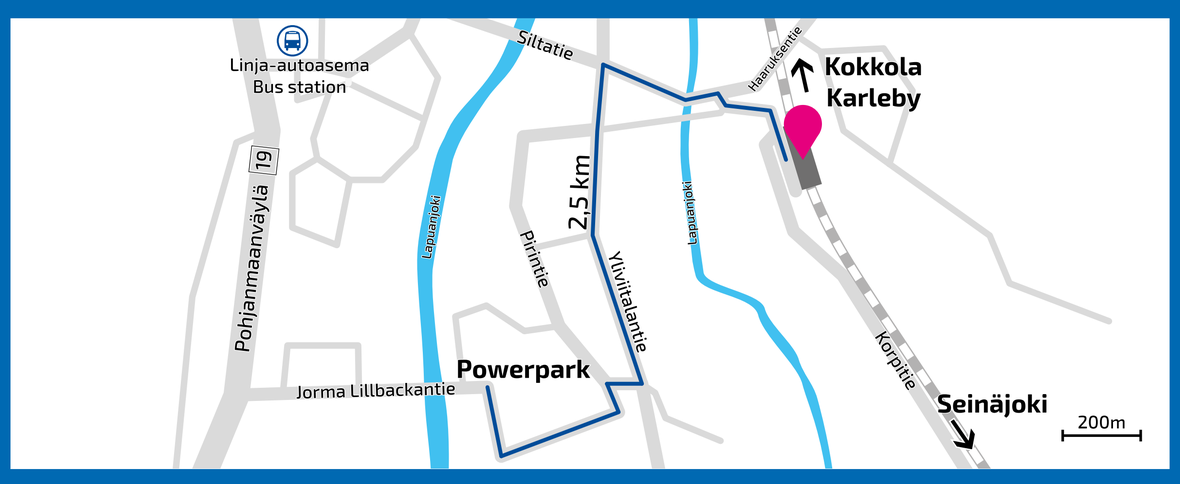


**Kunnossapito ja palaute**
Liikenteen asiakaspalvelu
+358 295 020 600
palautevayla.fi/aspa

**Underhåll och respons**
Trafikens kundservice
+358 295 020 600
palautevayla.fi/aspa

**Maintenance and feedback**
Traffic customer service
+358 295 020 600
palautevayla.fi/aspa

**Asemalla ei ole saatavissa avustamispalvelua.**
Esteettömän matkustuksen palvelunumero
Avoinna ma–pe klo 5–22
la–su klo 7–22
0800 188 822 (maksuton).

Asemalla on 2 invapysäköintipaikkaa.

Asemalla on tuntoon perustuva polku.

Asemalla on korkea laituri, esteetön kulku matalalattiajunaan.

**Stationen erbjuder inte assistans.**
Kundtjänst för tillgängligt resande
Öppet mån–fre kl. 5–22
lör–sön kl. 7–22
0800 188 822 (avgiftsfria).

2 handikapparkeringsplatser på stationen.

Stationen har en rutt baserad på känselsinnet.

Hög plattform på station, tillgänglig åtkomst till låggolvståg.

**No assistance service is available at the station.**
Customer service for accessible travel
Open Mon–Fri 5 to 22
Sat–Sun 7 to 22
0800 188 822 (free of charge).

There are 2 disabled parking spaces at the station.

The station has guidance paths for the visually impaired.

High-level platform at the station, accessible entry onto low-floor train.

**Lisätietoa junamatkustamisesta**
vr.fi
VR Asiakaspalvelu
Avoinna ma–pe klo 5–22
la–su klo 7–22
0600 41 900
(2 €/vastattu puhelu + pvm)

Asemalaiturin sähköisten näyttöjen alareunassa sekä opaste-kylteissä on esitetty tieto vaunujen pysähtymisalueista A, B, C tai D.

**Mer information om tågresande**
vr.fi
VR Kundservice
Öppet mån–fre kl. 5–22
lör–sön kl. 7–22
0600 41 900
(2 €/besvarat samtal + lna)

Information om var tågen stannar (A, B, C eller D) visas på elektroniska skärmar och vagnslägesskylten som finns på stationsplattformarna.

**More information on rail travel**
vr.fi
VR Customer Care
Open Mon–Fri 5 to 22
Sat–Sun 7 to 22
0600 41 900
(EUR 2 per answered call + local call charge)

Boarding areas (A, B, C or D) are shown on the display screens and on platform signage.

TAXI

Härmän asemalta on bussikuljetus PowerPark-huvipuistoon kaikilta asemalla pysähtyviltä junavuoroilta.

**Lisätietoa kaukoliikenteestä**
matkahuolto.fi
0200 4000 (1,98 €/min + pvm)

Taksiasema sijaitsee rautatieaseman läheisyydessä.

Från stationen i Härmä finns det busstransport till nöjesparken PowerPark för alla tågturer som stannar vid stationen.

**Mer information om fjärrtrafiken**
matkahuolto.fi
0200 4000 (1,98 €/min + lna)

Taxistation finns i närheten av stationen.

Bus transport to the PowerPark amusement park from the Härmä station is available for all train services that stop at the station.

**More information on long-distance transport**
matkahuolto.fi
0200 4000 (EUR 1.98 per min + local call charge)

There is a taxi stand near the railway station.

Pysäköintipaikkoja aseman lähellä.

Pyörätelineitä polkupyörille aseman lähellä.

Parkeringsplatser nära stationen.

Cykelställ nära stationen.

Parking is available near the station.

Bicycle stands are available near the station.

**harmanmatkailu.fi**
**visitkauhava.fi**

**harmanmatkailu.fi**
**visitkauhava.fi**

**harmanmatkailu.fi**
**visitkauhava.fi**

Väylävirasto
Trafikledsverket

**Kartat verkossa**
**Kartor på internet**
**Maps on the internet**

01 / 2022